

تغيير أنبوب فغر الصائم المعدي (Gastrostomy Jejunostomy, GJ)

قصتي في المستشفى



Boston Children's Hospital

نوفمبر 2023

أنا أأأأأ لتأأأأ أنأوب GJ المأأ في أأأأ بأأأأ Boston Children's Hospital. وأنا بأأأ إلى أنأوب GJ لإأأأأ أأأأ بالأأأ والأأأ. أأأأ أأأأ الأنأوب أأ 3 أأأ.





أولاً، سنستقل المصعد إلى
الطابق الثاني أو السادس.
وسخبرني القائم على رعايتي
بمكان تغيير أنبوب GJ
المركب في جسمي.

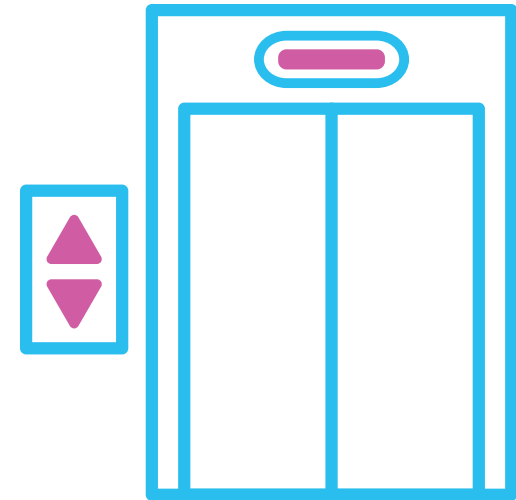

ثم، سنتحدث إلى شخص
ما في مكتب الاستقبال.
وسأحصل على سوار
يحمل اسمي.





بعد ذلك، سننتظر حتى
يُنَادى اسمي. ويمكنني
الجلوس واللعب بهدوء
في أثناء انتظاري.



عندما يحين دوري،
سينادي ممرض
على اسمي.
وسنذهب إلى
غرفة جديدة.



سأقابل مقدم الرعاية
الذي سيغير أنبوب GJ
المركب في جسمي.



سأقابل أيضاً فني
الأشعة الذي سيساعدني
خلال عملية تغيير
أنبوب GJ.

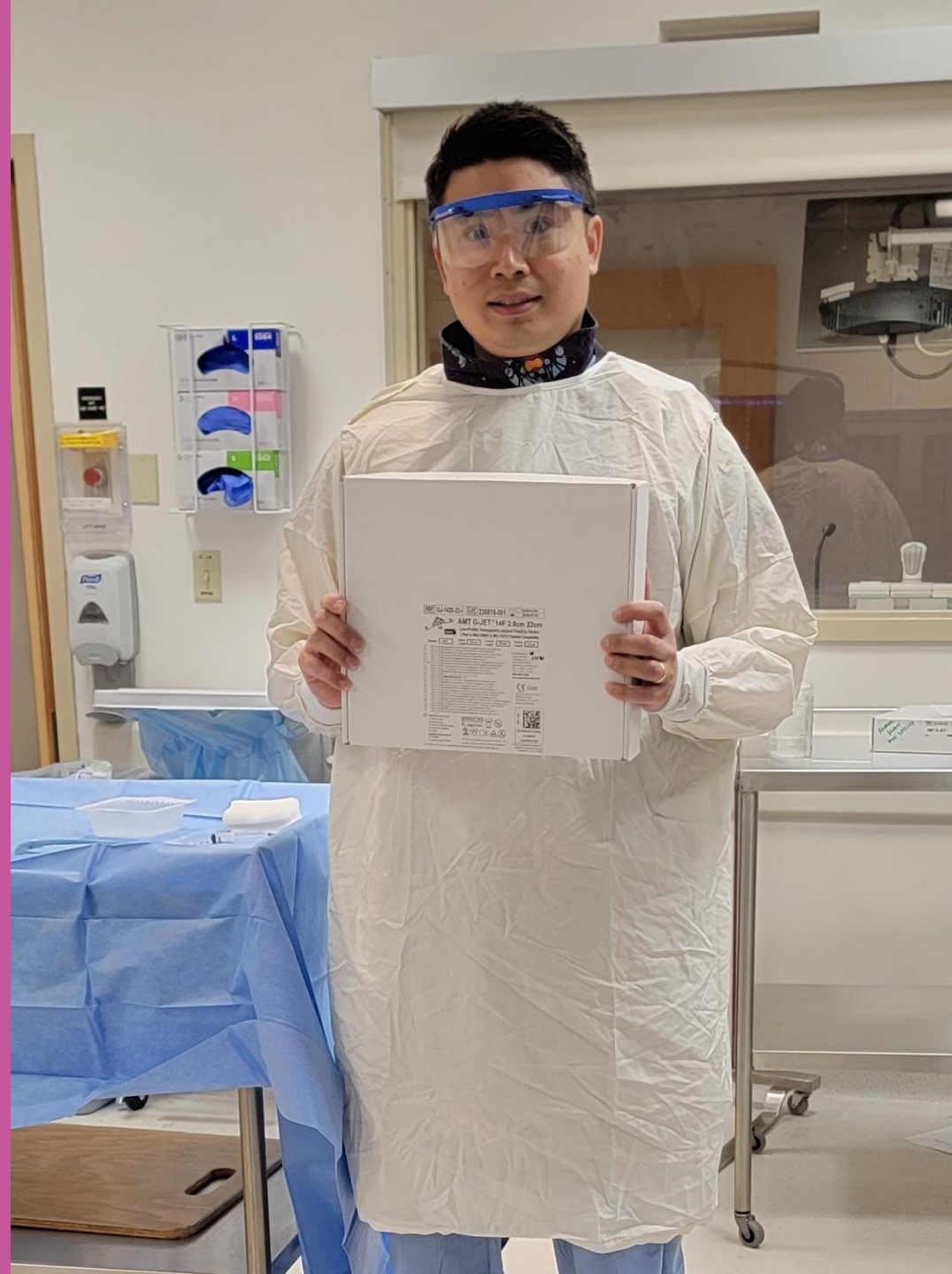



بعد ذلك، سأستلقي
على السرير. ويمكن
للقائم على رعايتي أو
الممرض مساعدتي.

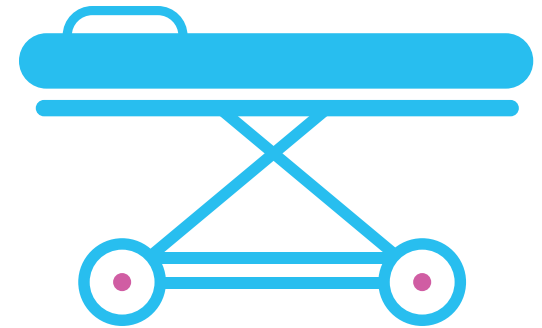

من المهم أن أبقى ذراعيّ ويديّ بعيدًا عن بطني.
يمكنني الإمساك بيد القائم على رعايتي أو اللعب
بلعبة أو الاستماع إلى الموسيقى.



بعد ذلك، سيفحص مقدم
الرعاية الجلد المحيط
بالأنبوب للتأكد من أنه
يبدو بحالة جيدة.





سيضع مقدم الرعاية قطعة قماش زرقاء على بطني ويلتقط صورة
للأنبوب. هذه الصورة الخاصة تسمى صورة بالأشعة السينية.



حان الآن وقت تغيير
أنبوب GJ.

سيضع مقدم الرعاية هلامًا
على الجلد المحيط
بالأنبوب. وقد يعطي ذلك
شعورًا بالبرودة والرطوبة.

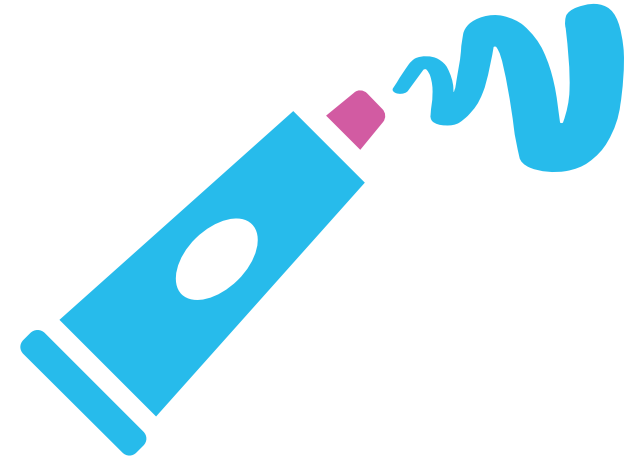

بعد ذلك، سيضع مقدم
الرعاية سلماً طويلاً قابلاً
للانثناء عبر الأنبوب.

سيسحب مقدم الرعاية
الأنبوب القديم.

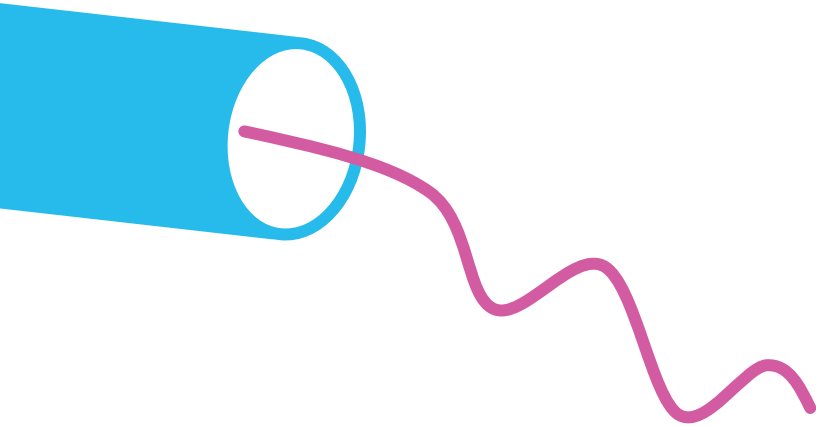



بعد ذلك، سيُدخل مقدم الرعاية الأنبوب الجديد. وسيلتقط صورة بالأشعة السينية للتأكد من أن الأنبوب الجديد في مكانه الصحيح.

عندما يتم تركيب
الأنبوب الجديد،
سيُخرج مقدم الرعاية
السلك القابل للانشاء.





بعد ذلك، سيضع مقدم الرعاية
سائلًا يسمى مادة التباين في
الأنبوب الجديد وسيلتقط صورة
بالأشعة السينية.

تساعد مادة التباين على إظهار
مدى فاعلية عمل الأنبوب في
صورة الأشعة السينية.



سينظف مقدم الرعاية
المنطقة المحيطة
بالأنبوب. وقد يضع
شريطًا لاصقًا ناعمًا على
الأنبوب لإبقائه محميًا.

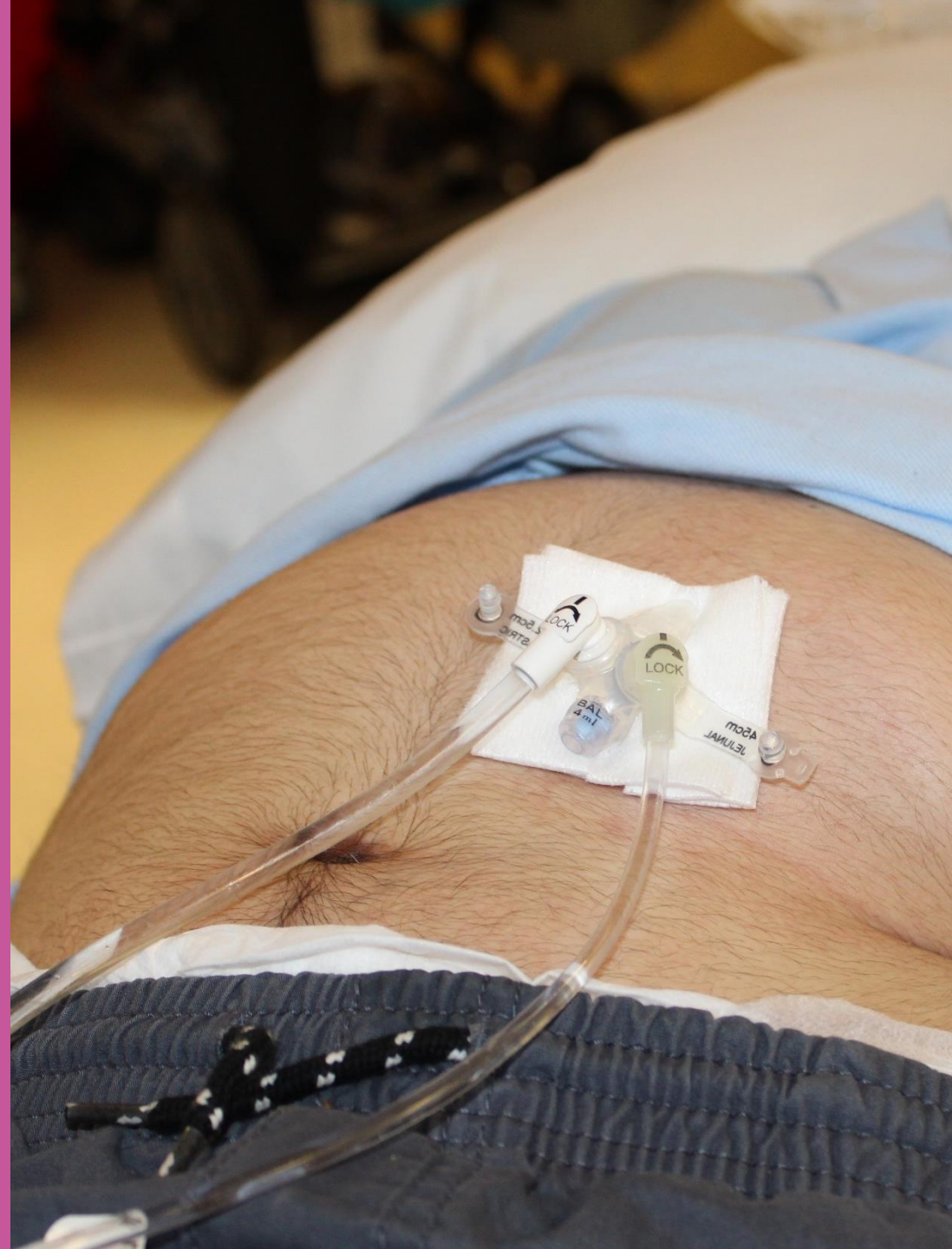



لقد انتهيت من تغيير
أنبوب GJ.

سيكون الجميع فخورين
بي للغاية!

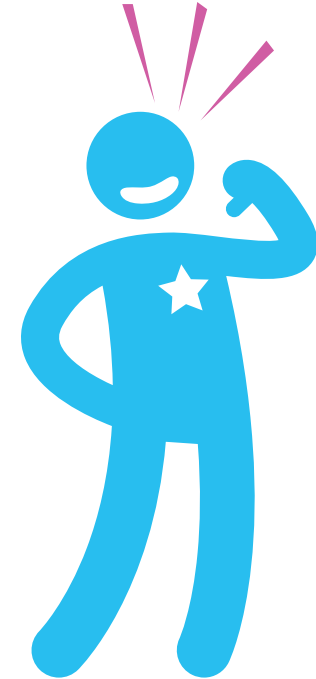

أعدّه:

Autism Spectrum Center وقسم الطب الإشعاعي
التداخلي (Interventional Radiology) وقسم خدمات حياة
الطفل (Child Life Services)